HSM V-Press 610

Vertikale Ballenpresse HSM V-Press 610

Die HSM V-Press 610 reduziert wirtschaftlich das Volumen von Kartonagen oder Folien.

Спецификации

Номер товара:	6110164
EAN	4026631074278
Presskraft:	120 kN
Spezifische Presskraft:	25 N/cm²
Мощность мотора:	3 kW
Напряжение / Частота:	400 V / 50 Hz
Время цикла прессования:	22 s
Производительность (теор.):	6,25 m³/h
Einfüllhöhe:	655 mm

ширина загрузочное окно x высота загрузочное окно:	800 x 495 mm
Высота тюка x Ширина тюка x Высота тюка:	800 x 600 x 600 mm
Вес кипы :	100 kg
Ширина x Глубина x Высота:	1198 x 823 x 1986 mm
Вес:	540 kg
сопутствующая линейка продуктов:	V-Press
Тип расходных материалов:	Полиэстеровая лента
Прессованный материал:	Пленка, Смешанная бумага, Картонаж, Отходы штамповочных работ

Описание товара

Специальные зубцы внутри пресса оптимизируют уплотнение материалаи.

Для заполнения пресса материалом достаточно распахнуть верхнюю часть двери вправо

Замок-маховик - Простой в использовании благодаря ключ для облегчения открытия при прессовании расширяющихся материалов

Прессует картон и плёнку

Подходит для прессования картона и плёнки.

Автоматическое прессование

Автоматическое прессование после закрытия дверцы.

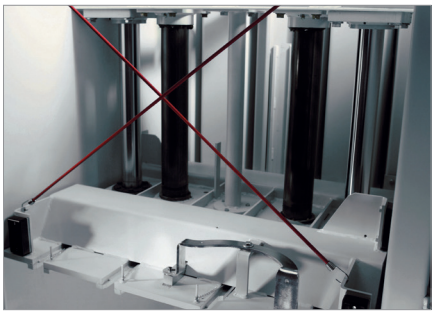

Оптимальное прессование

Массивная прессовая плита с исключительно стабильными направляющими элементами.

Графический дисплей

Удобная мембранная клавиатура и текстовый дисплей, на котором выводится информация о состоянии пресса.

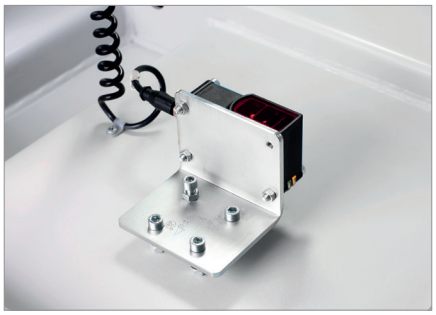

HSM TCS

Система HSM TCS (Torsion Control System) для контроля перекоса пресс-плиты.

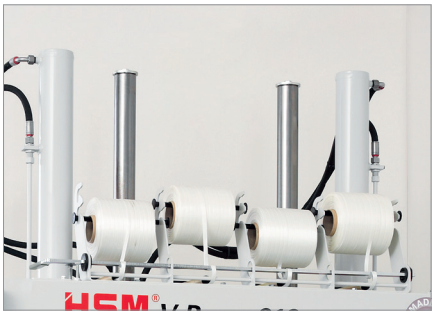

Обвязка

Ручная обвязка «бесконечной» полиэстеровой лентой.

Made in Germany | cost effective | simple operation | 95% volume reduction

www.tuev-sued.de/ps-zert

HSM V-Press 605, 610

HSM V-Press 818, 820, 825

www.hsm.eu