


## HSM V-Press 860 eco

De HSM V-Press 860 combineert een hoge perskracht, een grote vulopening en een hoog bedieningscomfort. Snelslagtechnologie, terughoudklauwen en het HSM TCS (TorsionControlSystem) zorgen voor een bijzonder economische perswerking. De ver openslaande dubbele deur met zelfvergrendelende sluittechniek en automatische start maakt comfortabel vullen mogelijk. De deurvergrendeling met handwiel zorgt voor een veilige vergrendeling.



### Specificaties

| | | | |
|---|---|---|---|
| Productnr.: | 6048114 | Perskracht: | 594 kN |
| Max. Baalgewicht: | 480 kg | Baalgrootte (BxHxL): | 1200 x 780 x 1200 mm |
| Vulopening (BxH): | 1195 x 650 mm | Aantal afbindingen: | 4 |
| Type verbruiksmateriaal: | Lusdraad | Motor: | 4 kW |
| Spanning / frequentie: | 400 V / 50 Hz | Perscyclus onbelast: | 25 s |
| Afmetingen (BxLxH): | 1797 x 1070 x 2985 mm | Gewicht: | 1900 kg |

### Productinformatie:



Voor het vullen van de pers scharniert de bovenste helft van de deur naar rechts



Automatische start van het persproces na het sluiten van de deur



Comfortabele bediening door folietoetsenbord met tekstdisplay dat de desbetreffende actuele toestand van de machine weergeeft



Handwielvergrendeling - Eenvoudig te bedienen omdat de tegengesteld schroefdraad zorgt voor snel openen en sluiten

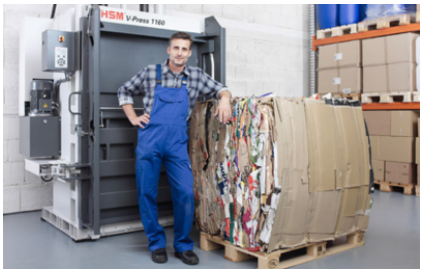

Geoptimaliseerde baalafmetingen en gewichten voor economische opstapeling, transport en direct vermarkting

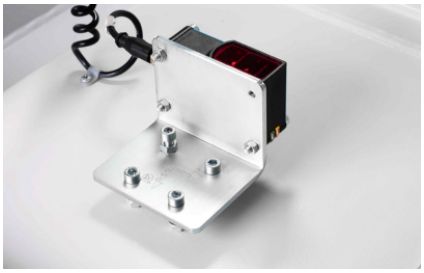

TCS (TorsionControlSystem) voor kantelbewaking van de persplaat



Omwikkeling van de baal met draad - optioneel met bandstation voor keuze van afbinden met polyesterband of draad beschikbaar



Zowel geschikt voor karton als folie

---

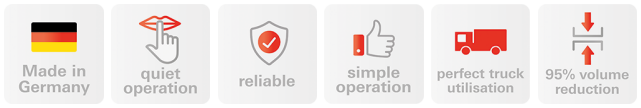


www.hsm.eu