HSM V-Press 820

Presse à balles verticales HSM V-Press

La presse HSM V-Press 820 r□unit en un mod□le tous les avantage d□une presse □ balles gr□ce □ son moteur puissant, sa structure encombrante et une technologie novatrice et approuv□.

Caractéristiques

Réf. d'article :	6043414
EAN	4026631080552
Pression de compactage spécifique:	178 kN
Pression de compactage spécifique:	19,28 N/cm□
Puissance de propulsion:	4 kW
Tension / Fréquence:	400 V / 50 Hz
Cadence en marche à vide:	23 s
Rendement de compactage à vide (théor.):	6,25 m□/h
Hauteur de chargement:	920 mm
Largeur x hauteur de l'ouverture:	1195 x 558 mm
Longeur x Largeur x Hauteur des balles:	1200 x 1000 x 780 mm
Poids des balles:	250 kg
Type de remplissage:	manuellement
Largeur x Profondeur x Hauteur:	1700 x 1075 x 2499 mm
Poids:	1300 kg
Ligne de produits associée:	V-Press
Type de consommables:	Bande de ligaturage
Matériau à compacter:	Film, Papier mixte, Cartons, D□chets de poin□onnage

Informations sur le produit

Commande moderne par microprocesseur avec clavier tactile, affichage digital et textuel

Pour remplir la presse, il faut faire pivoter la moiti□ sup□rieure de la porte vers la droite - Lancement automatique du cycle de compactage apr□s la fermeture de la porte

Verrouillage par volant - Facile □ manipuler gr□ce □ filetage invers□ pour la rapidit□ d□ouverture et de fermeture

Perst karton en folie

Zowel geschikt voor karton als folie.

Automatische start

Automatische start van het persproces na het sluiten van de deur.

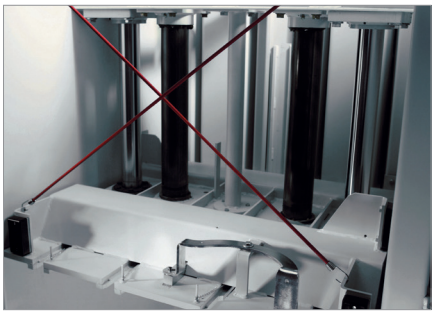

Geoptimaliseerd persen

Massieve persplaat en uiterst stabiele persplaatgeleiding.

Grafiekgeschikt display

Comfortabele bediening door folietoetsenbord met tekstdisplay dat de desbetreffende actuele toestand van de machine weergeeft.

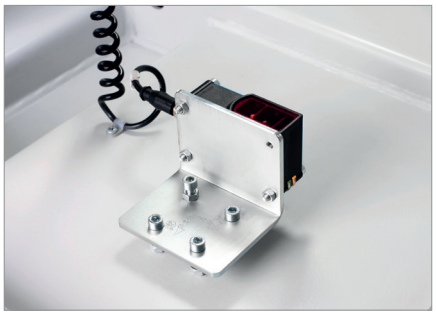

HSM TCS

HSM TCS (TorsionControlSystem) voor kantelbewaking van de persplaat.

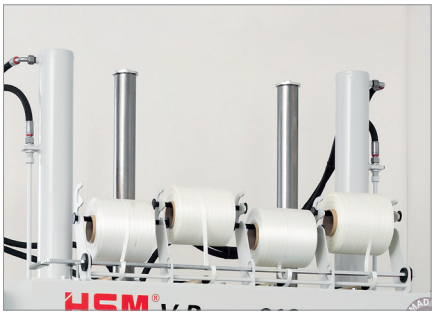

Afbinding

Handmatige balenafbinding met polyesterband op rol.

Made in Germany | cost effective | simple operation | 95% volume reduction

www.tuev-sued.de/ps-zert

HSM V-Press 605, 610

HSM V-Press 818, 820, 825

www.hsm.eu