

HSM V-Press 860 eco

La HSM V-Press 860 combina un’elevata forza di compattazione, una grande apertura di carico e un elevato comfort operativo. La tecnologia di avanzamento rapido, gli artigli di trattenimento e il sistema HSM TCS (TorsionControlSystem) consentono un funzionamento particolarmente efficiente ed economico. L’ampia porta doppia ad apertura totale, con sistema di chiusura autobloccante e avvio automatico, permette un caricamento comodo. La chiusura della porta con volantino garantisce un bloccaggio sicuro.



Dettagli tecnici

Numero Ordine:	6048114	Forza di compressione:	594 kN
Peso massimo della balle:	480 kg	Dimensioni della balla (PxAxL):	1200 x 780 x 1200 mm
Apertura di carico (LxA):	1195 x 650 mm	Numero di legature:	4
Tipo di materiali di consumo:	Filo di ferro	Motore:	4 kW
Tensione / Frequenza:	400 V / 50 Hz	Tempo di ciclo:	25 s
Dimensioni della macchina (LxPxA):	1797 x 1070 x 2985 mm	Peso della macchina:	1900 kg

Informazioni sul prodotti:



Per il riempimento della pressa lo sportello superiore si apre verso destra



Avvio automatico della compressione dopo la chiusura dello sportello



Pratico utilizzo tramite la tastiera a membrana e display di visualizzazione



Volantino di serraggio dello sportello - Facile da maneggiare, la filettatura contraria consente apertura e chiusura rapide

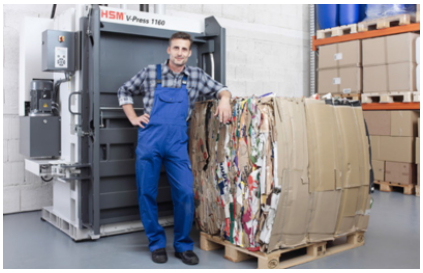

Dimensioni e pesi delle balle ottimizzati per lo stoccaggio, il trasporto e la commercializzazione economica diretto

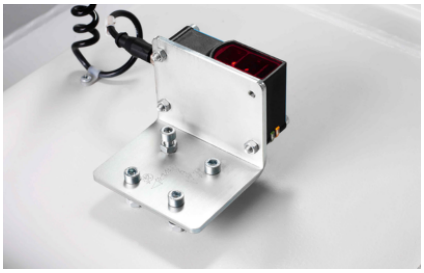

Sistema HSM TCS (TorsionControlSystem) per il controllo dell’inclinazione del piano pressante



Reggiatura della balla con filo - Come optional è disponibile la postazione nastro per la reggiatura con nastro di poliestere o con filo



Adatta per cartone e film

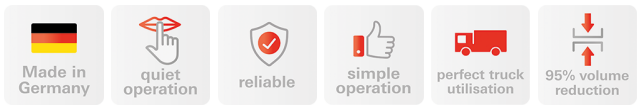

www.hsm.eu