

HSM Pure 320 - 3,9 mm

Una risorsa per il piccolo ufficio. Questo distriggidocumenti dal design moderno e senza tempo è estremamente silenzioso e perfetto per il proprio luogo di lavoro. Offre garanzia a vita sui robusti cilindri di taglio in acciaio e sistema di risparmio energetico in stand-by.

Dettagli tecnici

Numero Ordine:	2330121	EAN:	4026631059909
Tipo di taglio:	taglio in strisce	Dimensioni di taglio:	3,9 mm
Livello di sicurezza (DIN 66399 / ISO/IEC 21964):	P-2|T-2|E-2	Capacità di taglio in fogli 80 g/m²:	13 - 15
Rumorostità minima:	ca. 55 dB(A)	Larghezza di entrata:	230 mm
Capacità cestino:	25 l	Volume di raccolta in numero di fogli:	225
Potenza assorbita dal motore:	360 W	Tensione / Frequenza:	220-240 V / 50 Hz
Larghezza x Profonditá x Altezza:	365 x 255 x 556 mm	Peso della macchina:	9.9 kg

Informazioni sul prodotti:



Il display indica quando il contenitore è pieno e la macchina si spegne automaticamente.



La tecnologia anti inceppamento con funzione di reverse automatico previene il blocco della carta, mantenendo elevate le prestazioni di funzionamento continuo.



L'utilizzo è molto semplice: l'apparecchio si avvia automaticamente quando la carta viene inserita e si arresta automaticamente dopo la frantumazione.



La funzione standby integrata riduce il consumo energetico quando il distruggidocumenti non è in uso.



Il contenitore di raccolta può essere rimosso e svuotato agevolmente.



Il funzionamento silenzioso riduce al minimo il rumore nei luoghi di lavoro.



Una leggera pressione sull'elemento di sicurezza impedisce l'alimentazione involontaria bloccando immediatamente l'apparecchio.

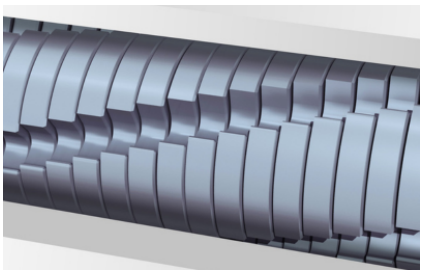

Gli alberi di taglio in acciaio con garanzia a vita sono resistenti ai punti metallici ed ai fermagli e garantiscono una lunga durata.



www.hsm.eu