# HSM V-Press 610 P

## Pressa imballatrici verticali HSM V-Press 610 P

La pressa imballatrice verticale è appositamente progettata per la compressione di bottiglie PET/UBC aperte o perforate e lattine per bevande.

## Dettagli tecnici

| | |
|---|---|
| **Numero Ordine:** | 6110204 |
| **EAN** | 4026631083058 |
| **Forza di compressione:** | 120 kN |
| **Forza di compressione, specifica:** | 25 N/cm² |
| **Tensione / Frequenza:** | 400 V / 50 Hz |
| **Tempo di ciclo a vuoto:** | 22 s |
| **Potenza di compattazione a vuoto (teor.):** | 6,25 m³/h |
| **Altezza di carico:** | 656 mm |
| **Larghezza x altezza di carico:** | 800 x 488 mm |

| | |
|---|---|
| **Lunghezza x Larghezza x Altezza della balla:** | 800 x 800 x 600 mm |
| **Rumorostità minima:** | ca. 60 dB(A) |
| **Larghezza x Profonditá x Altezza:** | 1192 x 1058 x 1986 mm |
| **Peso:** | 540 kg |
| **Linea di prodotti associati:** | V-Press |
| **Tipo di materiali di consumo:** | Reggetta di legatura |
| **Materiale pressabile:** | Bottiglie in PET, lattine per bevande di alluminio, imballaggi morbidi, Pellicole, Carta mista, Cartoni, Scarti di stampa, PET, Bevande e lattine in alluminio |

## Informazione prodotto

Gli speciali ventagli mobili ottimizzano la compattazione del material.

Compatta bottiglie in PET e lattine per bevande

Caricamento semplice grazie allo sportello di riempimento ad una comoda altezza di lavoro.

### Ventagli mobili

Gli speciali ventagli mobili ottimizzano la compattazione del material.

### Avvio automatico

Avvio automatico della compressione dopo la chiusura dello sportello.

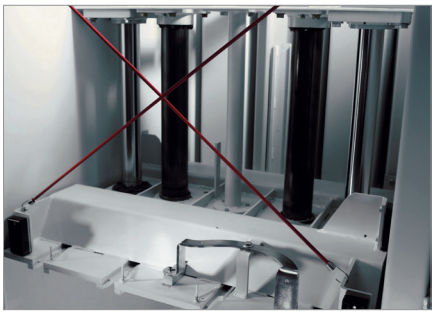

### Compattazione ottimale

Piano pressante solido ed estremamente  stabile grazie alle molteplici guide.

### Controllo del microprocessore

Comando con microprocessore, tastiera a membrana e display.

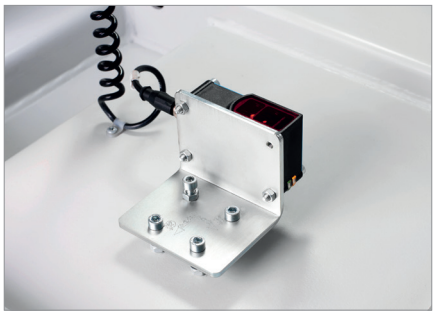

### HSM TCS

Sistema HSM TCS (TorsionControl-System) per il controllo dell'inclinazione del piano pressante.

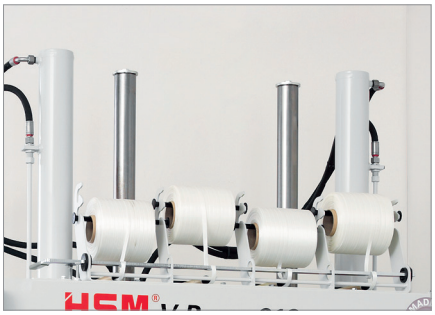

### Legatura

Legatura manuale delle balle con reggetta continua in poliestere.

---

Made in Germany | cost effective | simple operation | 95% volume reduction

www.tuev-sued.de/ps-zert

**www.hsm.eu**