HSM StoreEx HDS 230 -

Destructeur de supports de données numériques HSM StoreEx HDS 230

Sûr, conforme à la protection des données et rentable. Ce destructeur de supports de données numériques durs détruit les supports numériques en petites particules et rend leur reconstitution impossible.

Caractéristiques

Réf. d'article :	1778124
EAN	4026631065696
Type de coupe:	coupe en particules
Largeur de coupe :	20 x 40-50 mm
Degré de sécurité (DIN 66399):	E-2|H-4|O-1|T-2
Tension / Fréquence:	400 V / 50 Hz
Largeur d'introduction:	165 mm
Capacité du bac de réception:	45 l
Rendement de coupe HDD jusqu\'à 3,5":	360 St/h
Rendement de coupe HDD 2,5":	1500,0 ST/H
Rendement de coupe CD/DVD:	7500 St/h
Rendement de coupe bande magnetique:	500 St/h
Longueur x Largeur x Hauteur de l'ouverture de char:	300 x 165 x 60 mm
Niveau sonore (fonctionnement à vide):	ca. 49 dB(A)
Largeur x Profondeur x Hauteur:	1580 x 905 x 1420 mm
Poids:	733 kg
Type de matériau:	Carte de crédit, CD/DVD, Disquette, Disque dur jusqu'à 3,5", Bande magnetique jusqu'à 3,5"

Informations sur le produit

Le collecteur s'enlève et se vide facilement.

Les supports de données optiques, magnétiques et électroniques étroits peuvent être détruits directement par une ouverture d'entrée, de manière pratique et en gagnant du temps.

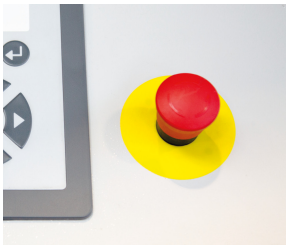

Dès l'actionnement de l'interrupteur d'arrêt d'urgence, l'appareil s'arrête automatiquement.

Fonction continu, économique et silencieux

Le système performant de gestion de l'énergie permet un fonctionnement continu et silencieux.

Utilisation confortable grâce à un clavier à membrane avec écran

L'utilisation est facilitée par un clavier à membrane robuste avec écran qui indique l'état de fonctionnement de la machine.

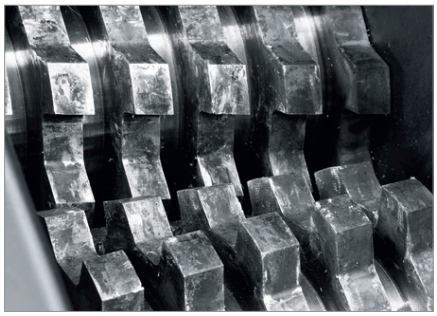

Cylindres de coupe en acier trempé

Les cylindres de coupe en acier trempé sont robustes et assurent un niveau de garantie élevé.

Écran LED pour une saisie ininter-rompue des médias

Le grand écran LED bien visible au-dessus de l'entrée média permet une destruction ininterrompue à une hauteur de travail confortable.

Destruction decentralisée

Parfait pour la destruction decentrali-sée de petites quantités de supports de données.

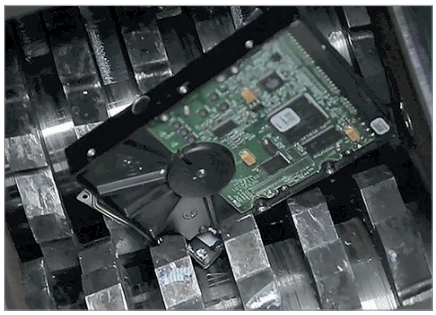

Fonction anti-bourrage

Le retour automatique évite les bour-rages matière et assure un fonction-nement sans incident.

Made in Germany

anti jam

CE UKCA

www.hsm.eu